

Τί είναι ο Δασικός Χάρτης

Ο δασικός χάρτης απεικονίζει με συνεχή πράσινη γραμμή, τις δασικές εν γένει εκτάσεις, πάνω σε κατάλληλης κλίμακας αεροφωτογραφικό υλικό, το οποίο, συμπληρώνεται με τα φωτοερμηνευτικά στοιχεία των πρόσφατων και ιστορικών αεροφωτογραφιών, τις διοικητικές πράξεις και τα διαθέσιμα στοιχεία της δασικής υπηρεσίας.

Ιστορικός Ορθοφωτοχάρτης

Ο ιστορικός ορθοφωτοχάρτης απεικονίζει με συνεχή κόκκινη γραμμή τις δασικές εκτάσεις κατά το έτος 1945

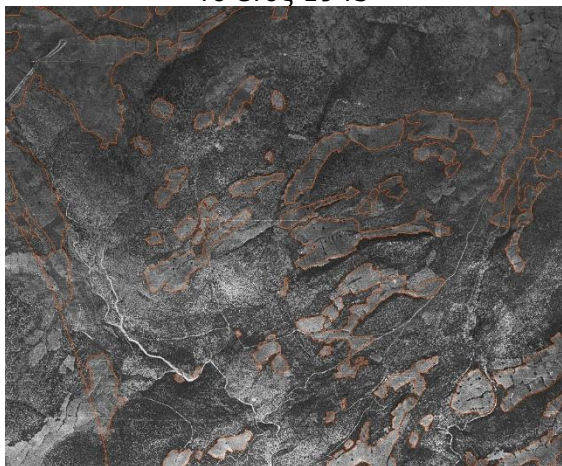

Ανάρτηση

Η ανάρτηση περιλαμβάνει το θεωρημένο δασικό χάρτη και τον ιστορικό ορθοφωτοχάρτη

Οι κατηγορίες της μορφής των εκτάσεων εμφανίζονται στον πρόσφατο ορθοφωτοχάρτη, με ενδείξεις οι οποίες δημιουργούνται σε ορισμένες περιπτώσεις με συνδυασμό της απεικόνισης των εκτάσεων στους ιστορικούς και πρόσφατους ορθοφωτοχάρτες.

ΔΔ, ΔΑ, ΑΔ, ΑΑ, ΧΧ, ΧΑ

Όπου Δ=Δασική Έκταση
Α=Άλλης μορφής- μη δασική
Χ=Χορτολιβαδική Έκταση

Υποβολή Αντιρρήσεων

Κάθε πολίτης που έχει έννομο συμφέρον και διαφωνεί με το χαρακτήρα της έκτασης, έχει το δικαίωμα άσκησης αντιρρήσεων

Για την υποβολή αντιρρήσεων, καταβάλλεται ειδικό τέλος.

Οι αντιρρήσεις υποβάλλονται αποκλειστικά και μόνο ηλεκτρονικά μέσω της ειδικής διαδικτυακής εφαρμογής που είναι διαθέσιμη στην ιστοσελίδα της ΕΚΧΑ Α.Ε.

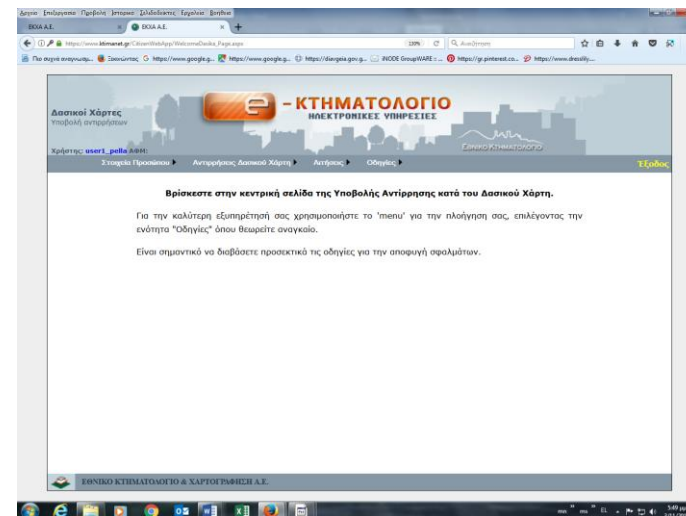
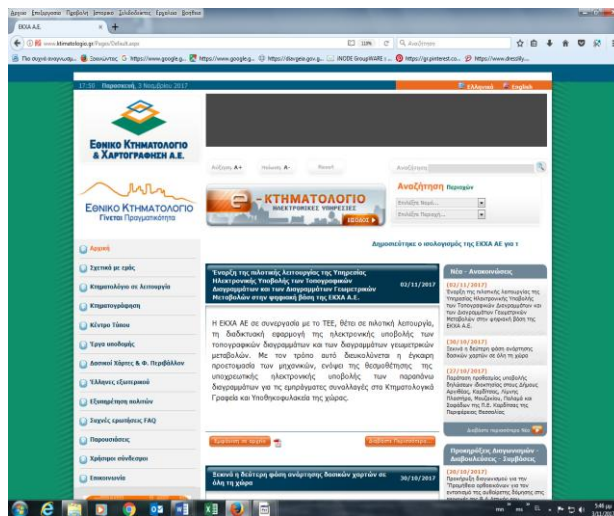

Έναρξη υποβολής Αντιρρήσεων → **13^η Νοεμβρίου,** ημέρα **Δευτέρα**

Καταληκτική ημερομηνία → **26 Φεβρουαρίου,** ημέρα **Δευτέρα**

Για τους κατοκούντες ή διαμένοντες στην αλλοδαπή

19^η Μαρτίου 2018, ημέρα **Δευτέρα**

Με την είσοδο στην εφαρμογή βεβαιωθείτε ότι διαβάσατε προσεκτικά τον οδηγό Υποβολής Αντιρρήσεων που ανοίγει από την επιλογή «Οδηγίες»

Πληροφορίες : **Σ**ημείο

Υποστήριξης

Ανάρτησης

Δασικού

Χάρτη

- **Σ.Υ.Α.Δ.Χ. Έδεσσας**

Δασικό Περιπτερο Διοικητηρίου και
5^{ος} όροφος, Διοικητήριο,
Δ/ση Δασών Πέλλας, Γραφείο 521 ,
582 00 Έδεσσα.

Τηλ.:238102760 & 2381022951

Fax:2381029954

- **Σ.Υ.Α.Δ.Χ. Αριδαίας**

Δασαρχείο Αριδαίας
Λεωφ. Ξενιτίδη 18/Ερμού 50
584 00 Αριδαία

Τηλ.:2384021242 & 2384024897

Fax:2384022626



Διεύθυνση Δασών Πέλλας

Διοικητήριο Έδεσσας

TK 58200

Τηλ : 23810 27620

23810 22951

Ανάρτηση Δασικού Χάρτη



*82 Τοπικών και Δημοτικών
Κοινοτήτων
ΠΕ Πέλλας*

